

catálogo

tejidos para exterior

Acabados

para toldos
verticales zip

—
pérgola **bioclimática**

acristalia





Fibra de vidrio

Características técnicas

		Urdimbre	Relleno
Resistencia a la tracción	a) Método de corte en tiras (lb)	138 cm	112 cm
	b) Método de agarre (lb)	171 cm	142 cm
Resistencia al desgarro	Método trapezoidal	33 cm	27 cm
Deslizamiento del hilo (lb)		30 cm	26 cm
Rigidez		247 cm	166 cm
Elasticidad		1,5 cm	2,6 cm
Set		0,2 cm	0,4 cm

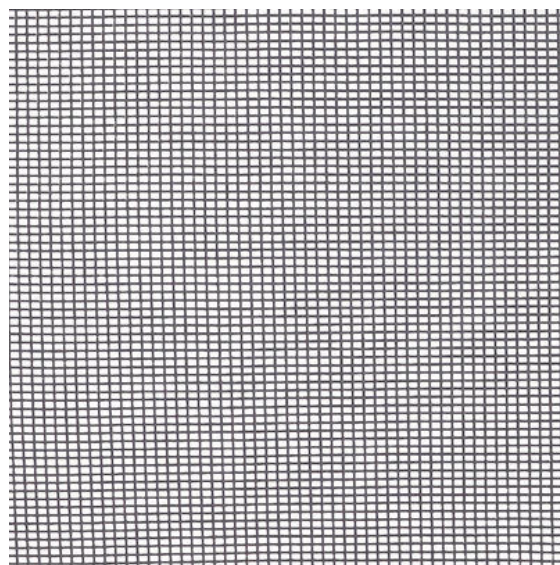

**Especial
mosquiteras**

Screen **2165**

Características **técnicas**

Composición 58% PVC
42% Fibra de vidrio

Ancho de rollo 285 cm

Peso por m² 520 g

Grosor del tejido 0,75 mm

Clasificación resistencia al fuego EN 13773:2003
Clase 1
EN 13501-1 C-s3-d0
NF P 92 503 M1
DIN 4102-1 B1

Factor de apertura 4%

Uso recomendado Interior y exterior

Mantenimiento Paño húmedo y jabón neutro por ambas caras

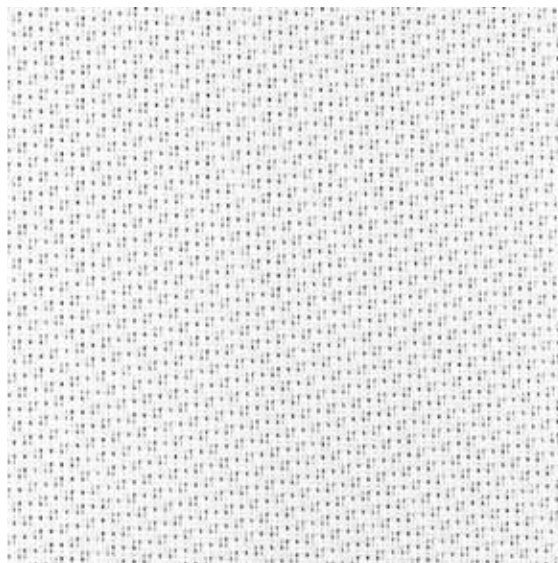

4201



4202



4203



4204



4210

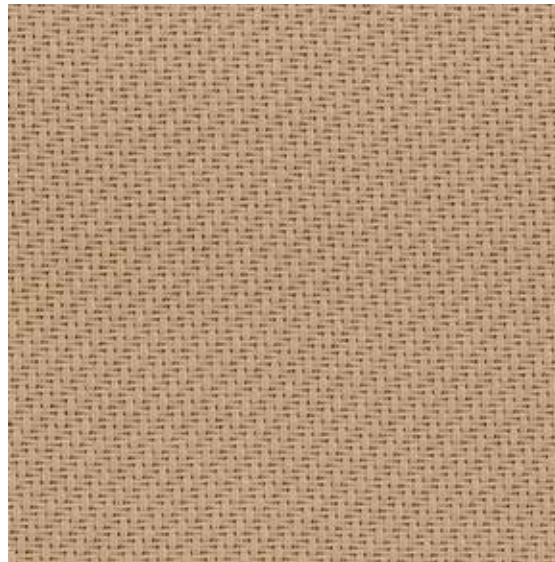

4211



4212



4219

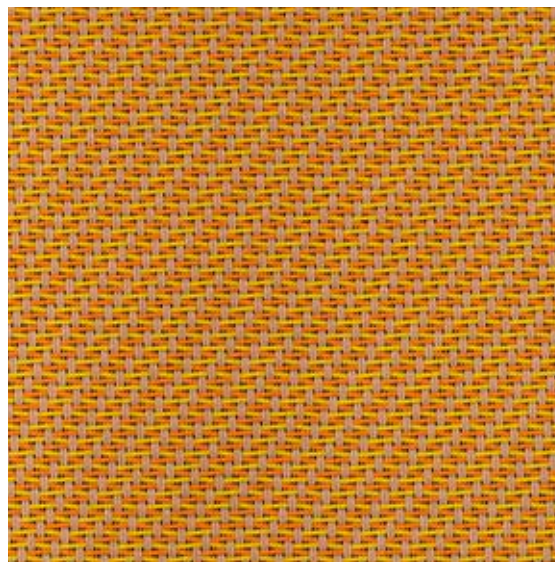

4224

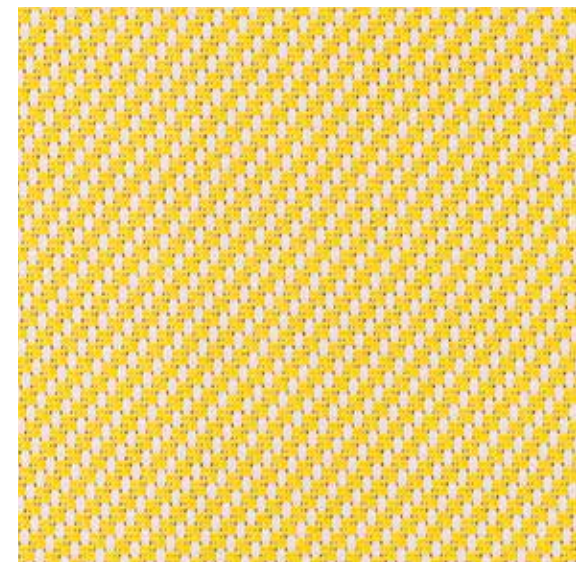

4226

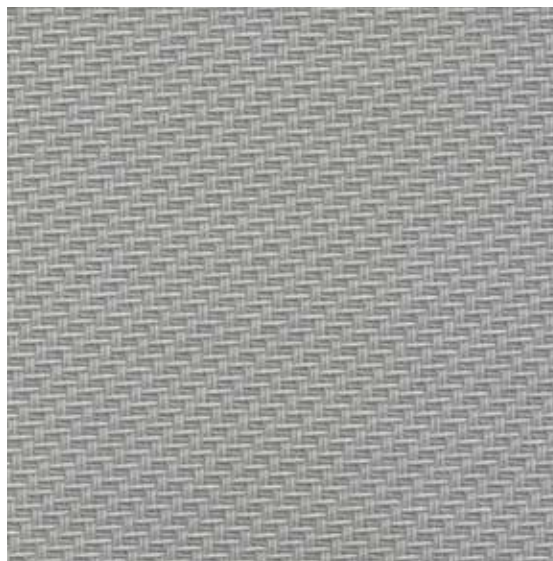

4230

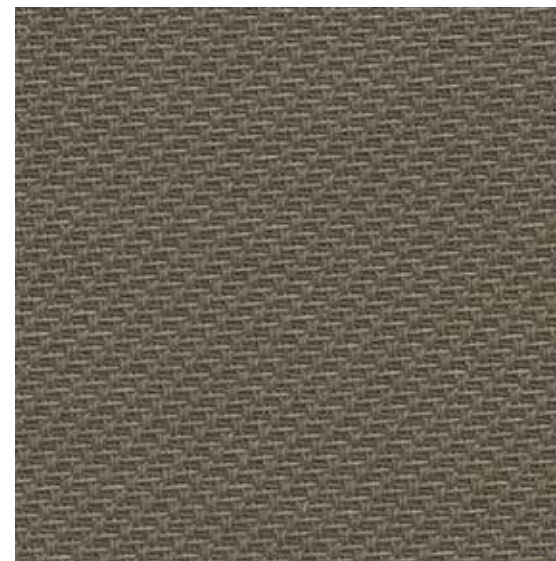

4231

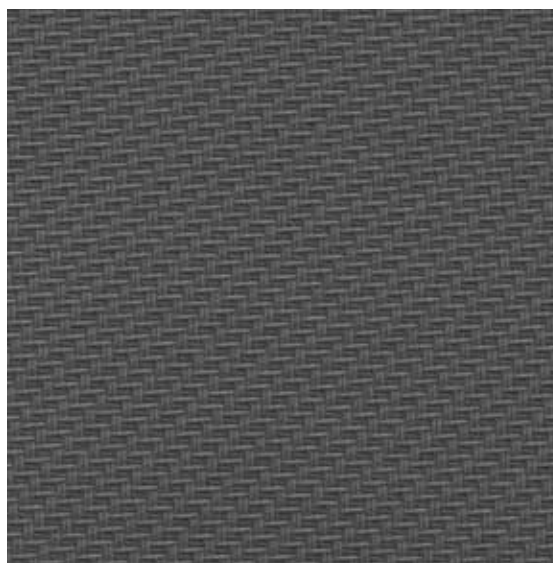

4232

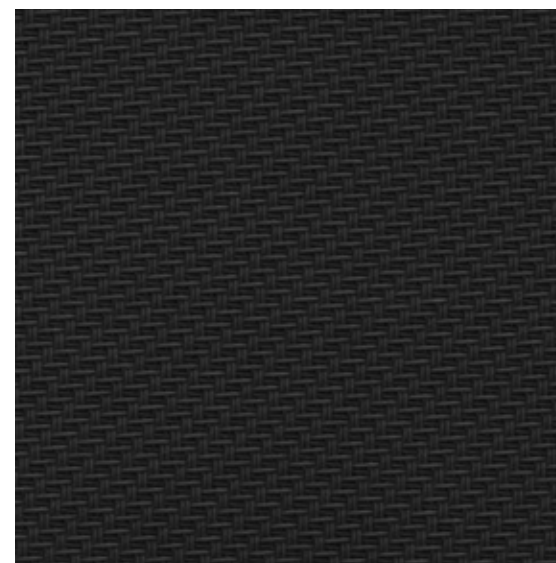

4233

Screen **Titan**

Características **técnicas**

Composición 58% PVC
42% Fibra de vidrio

Ancho de rollo 320 cm

Peso por m² 560 g

Grosor del tejido 0,53 mm

Clasificación resistencia al fuego Ignífugo M-1

Factor de apertura 3%

Uso recomendado Interior y exterior

Mantenimiento Paño húmedo y jabón neutro por ambas caras

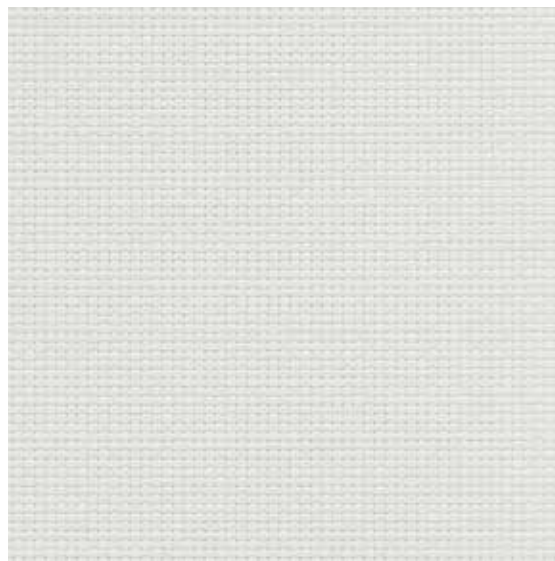

4101

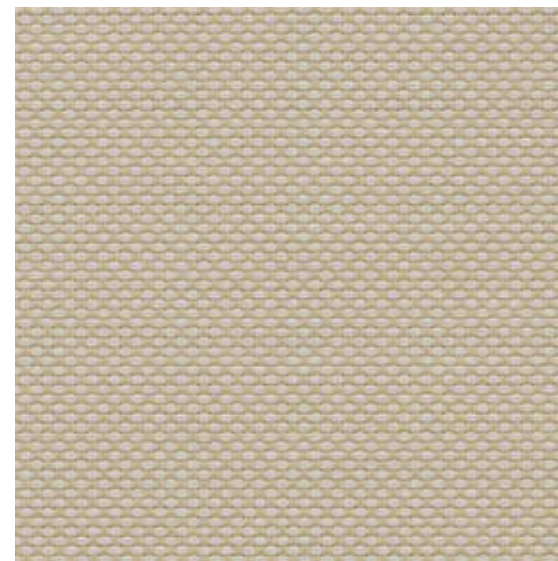

4102

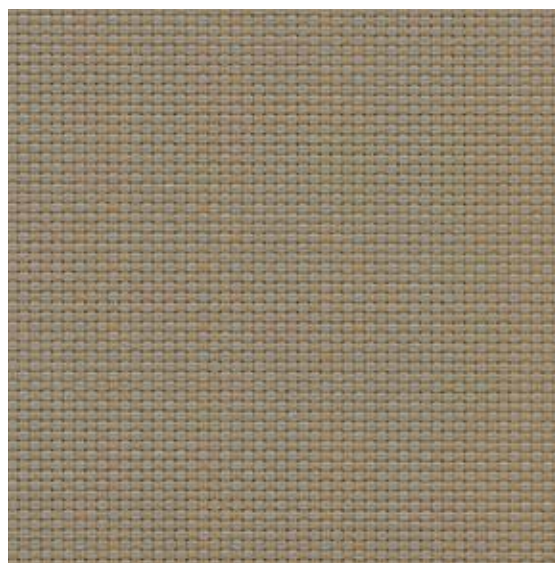

4103

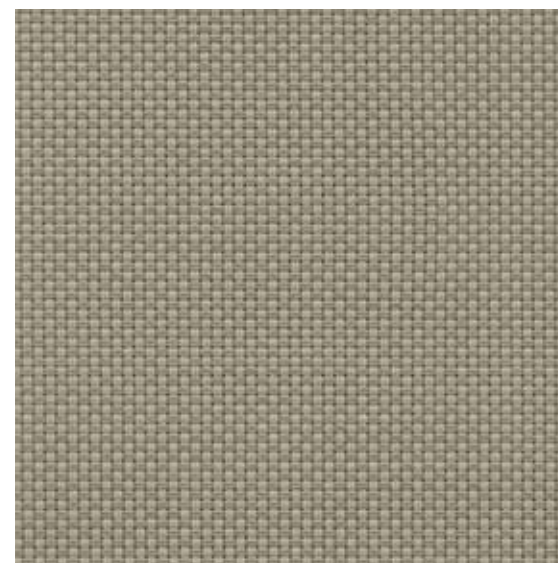

4104

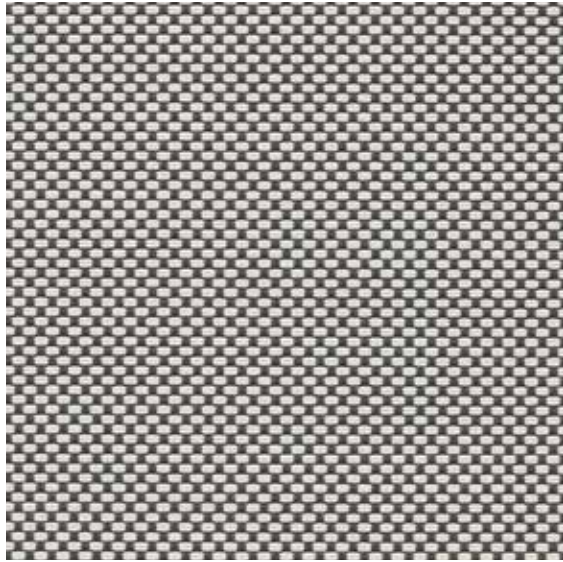

4105

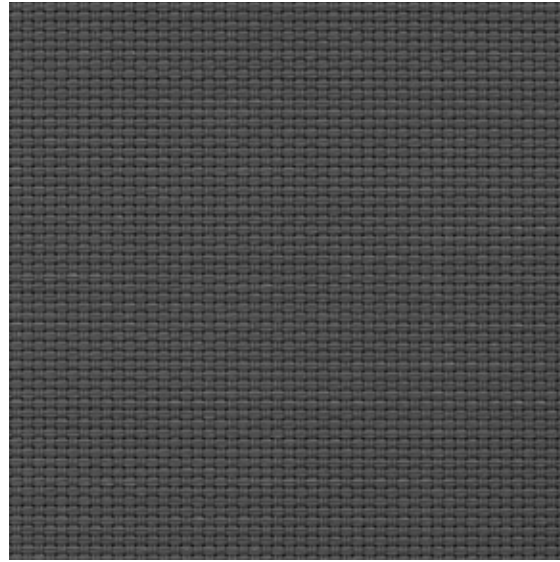

4106

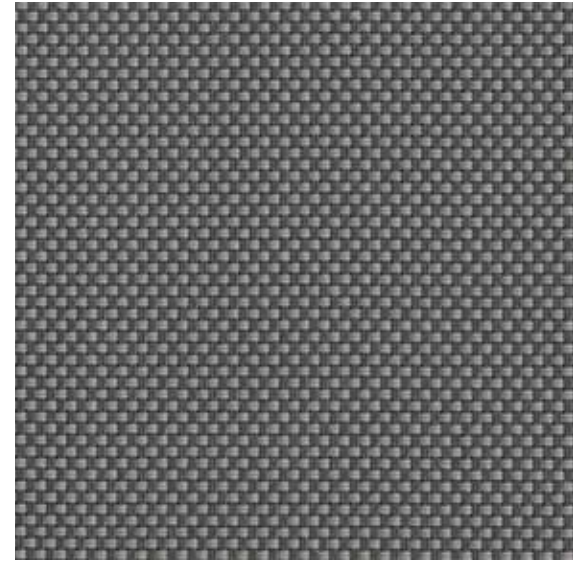

4107

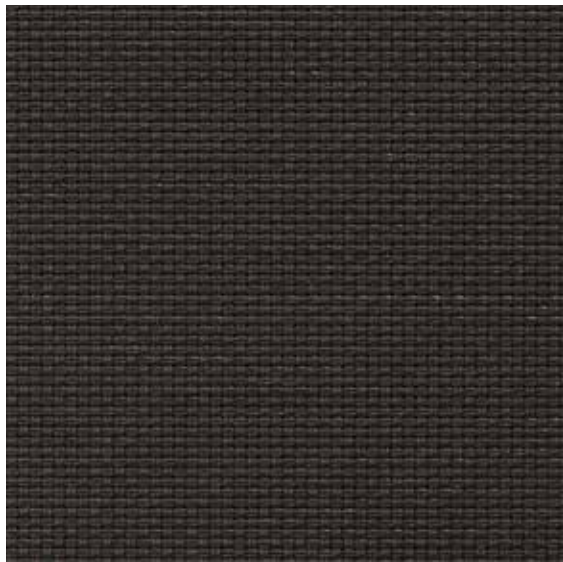

4108

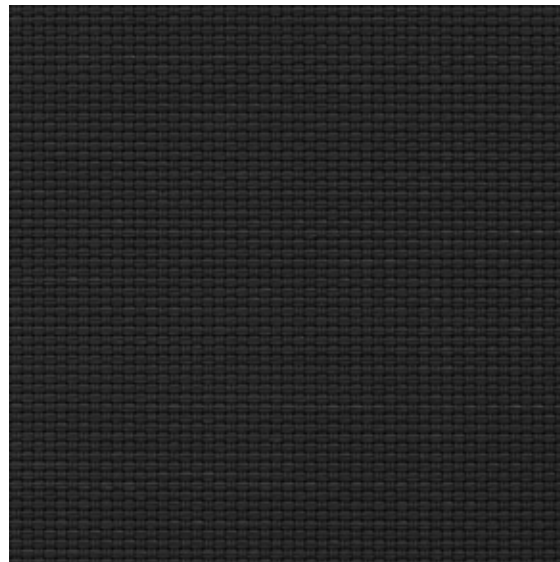

4109



Screen **Elarus Black-Out**

Características técnicas

Composición 72% PVC
28% Fibra de vidrio

Ancho de rollo 210 cm

Peso por m² 660 g

Grosor del tejido 0,75 mm

Clasificación resistencia al fuego Ignífugo M-1

Uso recomendado Interior y exterior

Mantenimiento Paño húmedo y jabón neutro por ambas caras

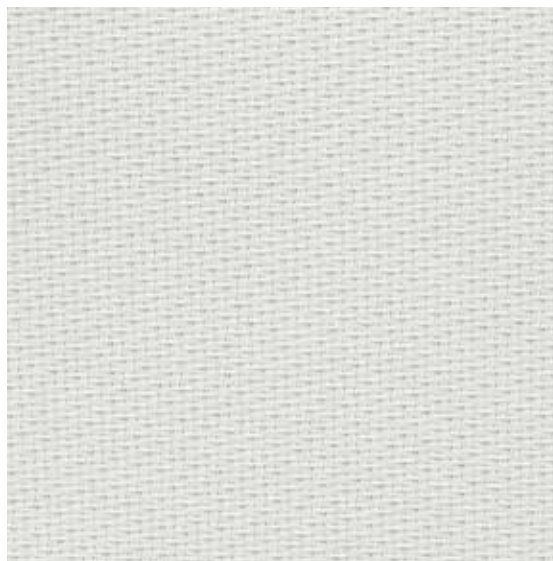

4000

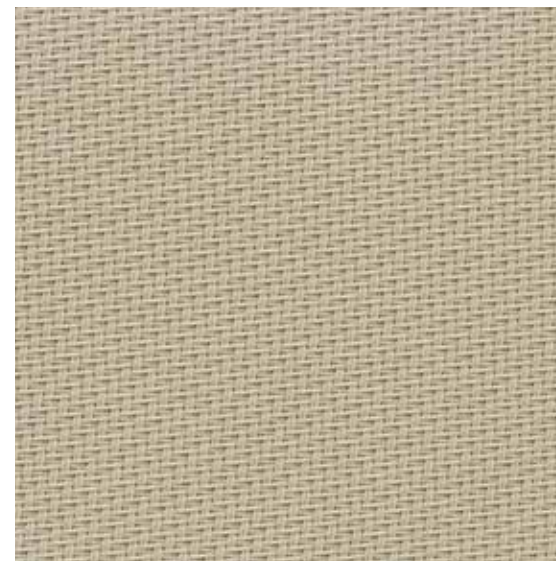

4001

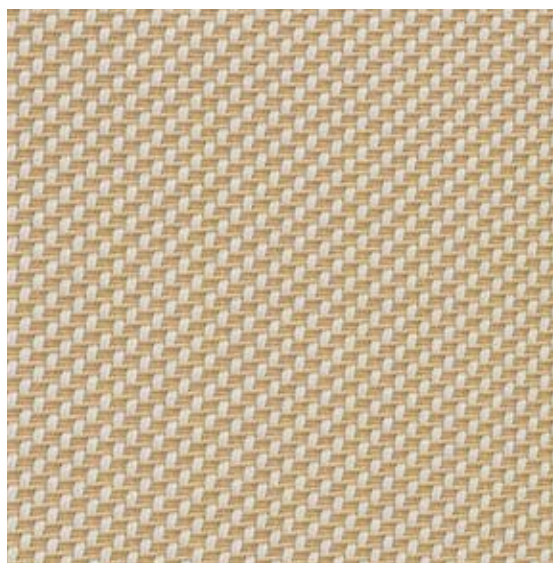

4002

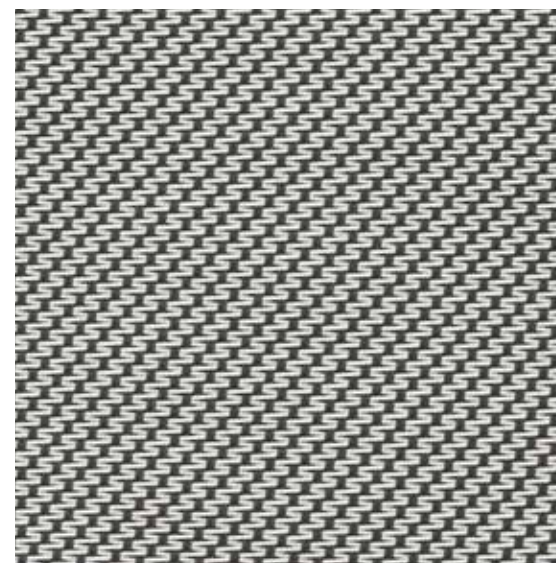

4003

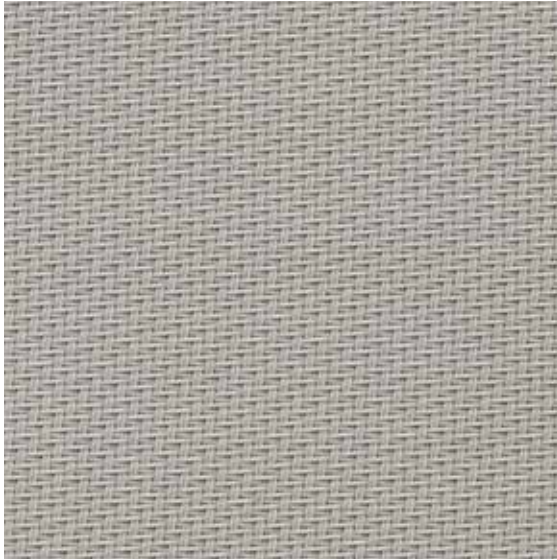

4004

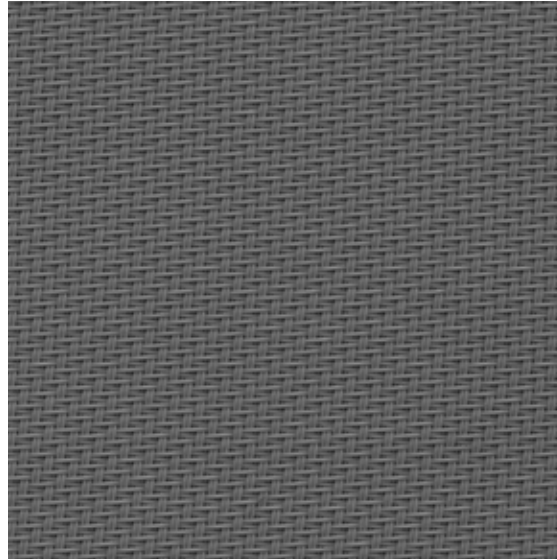

4005

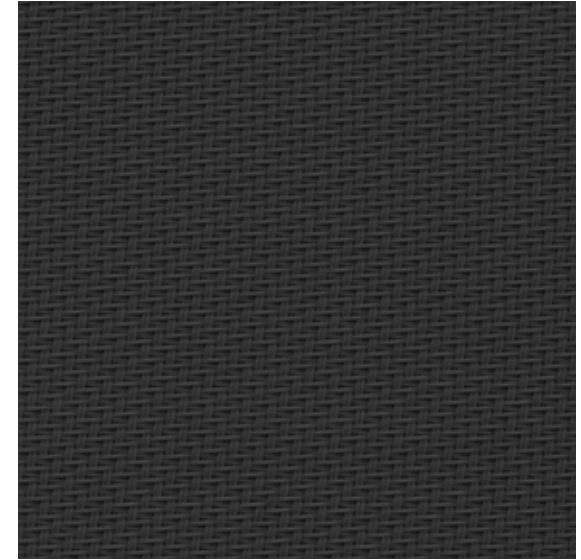

4006



Soltis Perform 92

Características técnicas

Ancho de rollo 177 cm
267 cm

Peso por m² 420 g

Grosor del tejido 0,45 mm

Tamaño estándar de la pieza/bobina 50 ml (177 cm)
40 ml (267 cm)

Resistencia a la rotura (cadena/tejido) 310/210 daN/5 cm

Resistencia al desgarro (cadena/tejido) 45/20 daN

Uso recomendado Exterior

Clasificación resistencia al fuego B1 DIN 4102-1
Schwerbrennbar-Q1-Tr1
ONORM A 3800-1
Clase 1
M1 UNE23.727-90
VKF 5.2/SN 198898
Clase A
ASTM E84

Mantenimiento Paño húmedo y jabón neutro por ambas caras

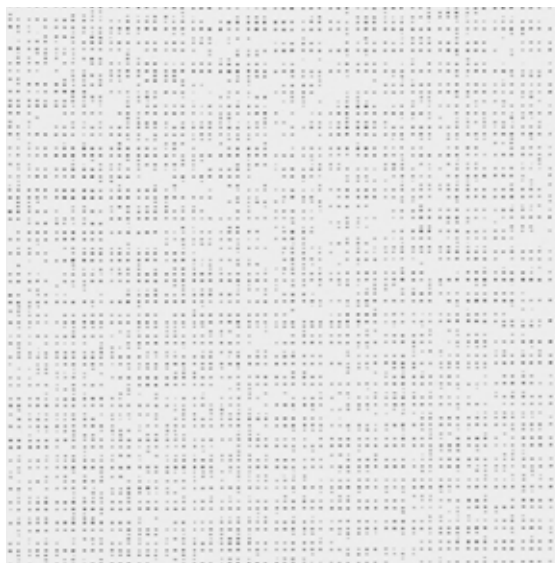

Blanco 2044

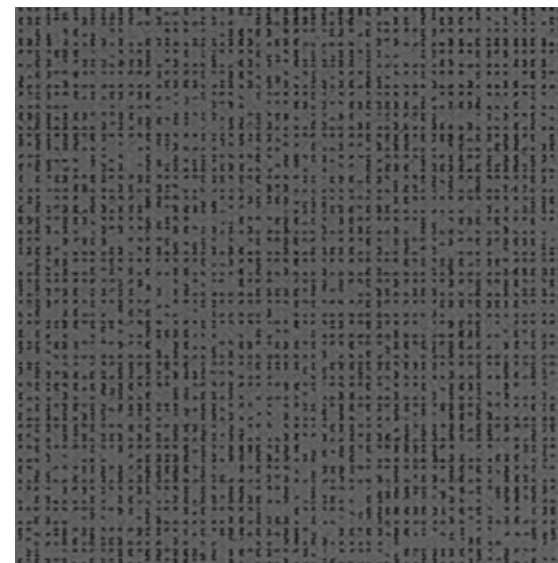

Gris medio 2074

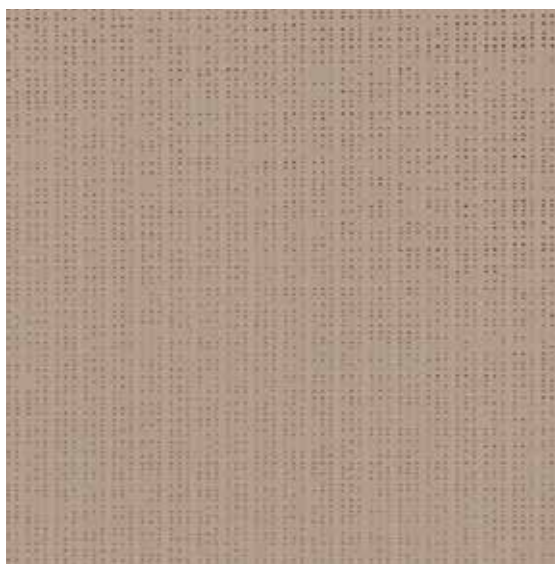

Beige Arena 2135

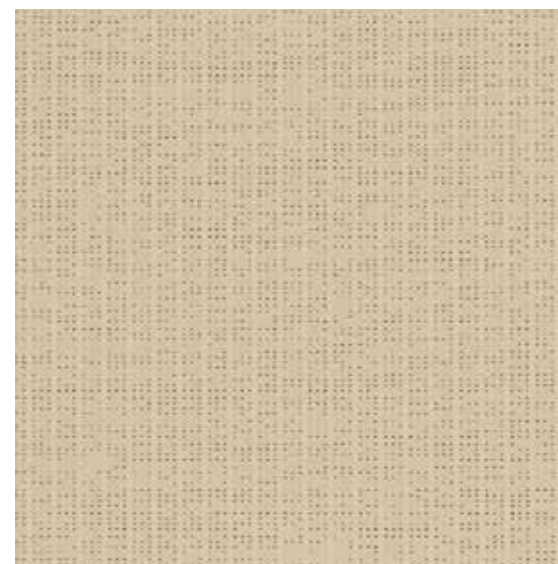

Champagne 2175

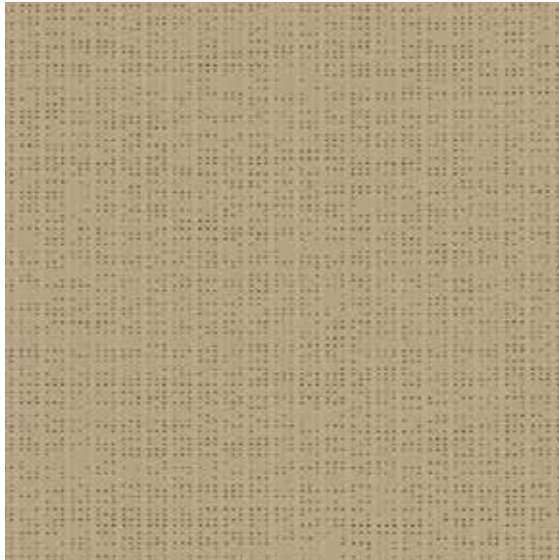

Cádiz 50265

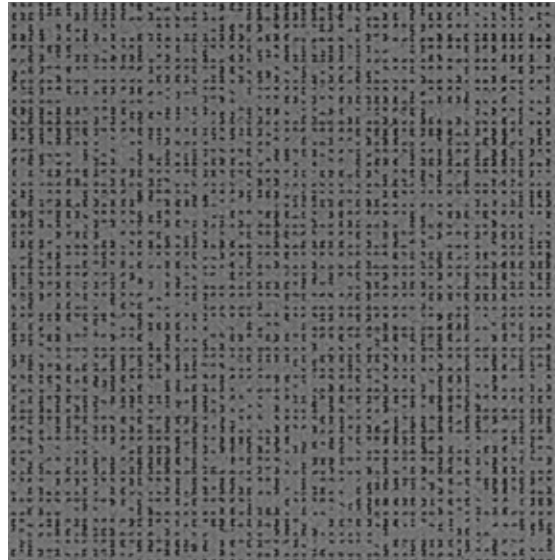

Hormigón 2167

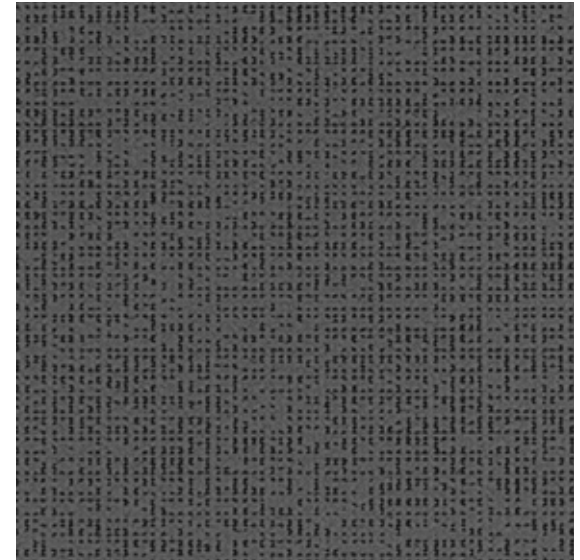

Antracita 2047



Soltis Lounge 96

Características técnicas

Ancho de rollo	120 cm 267 cm
Peso por m²	400 g
Grosor del tejido	0,45 mm
Tamaño estándar de la pieza/bobina	0,40 ml
Resistencia a la rotura (cadena/tejido)	220/220 daN/5 cm
Resistencia al desgarro (cadena/tejido)	30/25 daN
Clasificación resistencia al fuego	Ignífugo M2
Uso recomendado	Exterior
Mantenimiento	Paño húmedo y jabón neutro por ambas caras

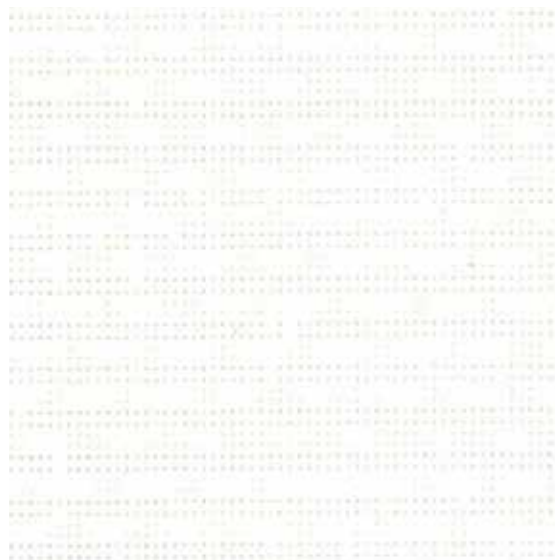

Blanco 8102

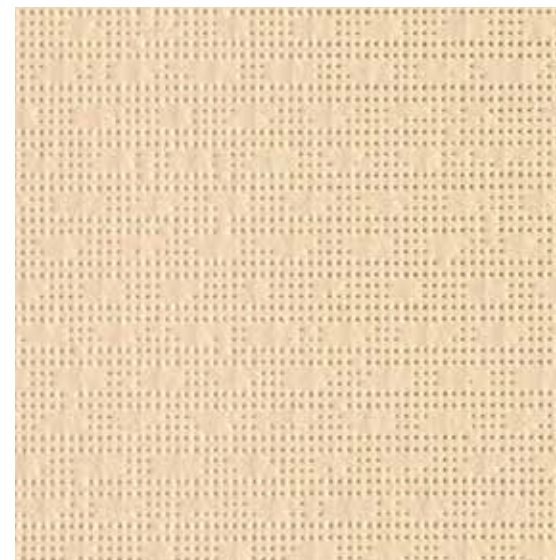

Arena 8861

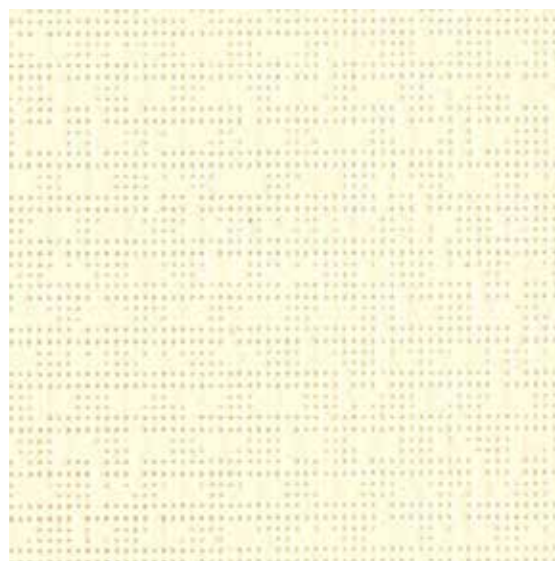

Blanco roto 1103

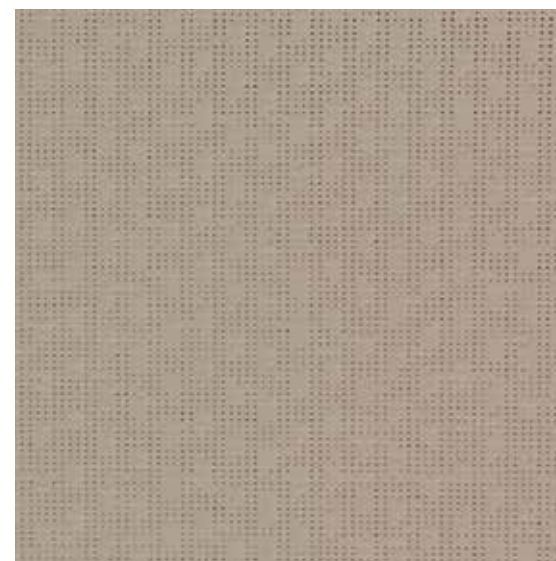

Beige Arena 2135



Piedra 2171



Antracita 2047



Soltis **Horizon 86**

Características técnicas

Ancho de rollo 177 cm
267 cm

Peso por m² 380 g

Grosor del tejido 0,45 mm

Tamaño estándar de la pieza/bobina 50 ml (177 cm)
40 ml (267 cm)

Resistencia a la rotura (cadena/tejido) 230/160 daN/5 cm

Resistencia al desgarro (cadena/tejido) 45/20 daN

Clasificación resistencia al fuego B1 DIN 4102-1
Schwerbrennbar-Q1-Tr1
ONORM A 3800-1
Clase 1
M1 UNE23.727-90
VKF 5.2/SN 198898
Clase A
ASTM E84

Uso recomendado Exterior

Mantenimiento Paño húmedo y jabón neutro por ambas caras

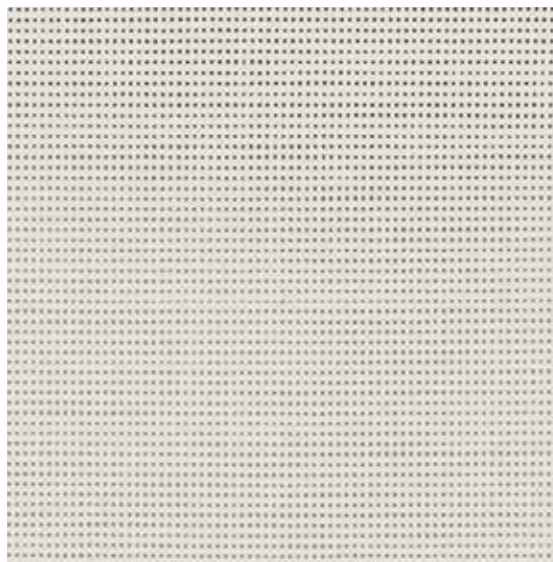

Blanco 2044

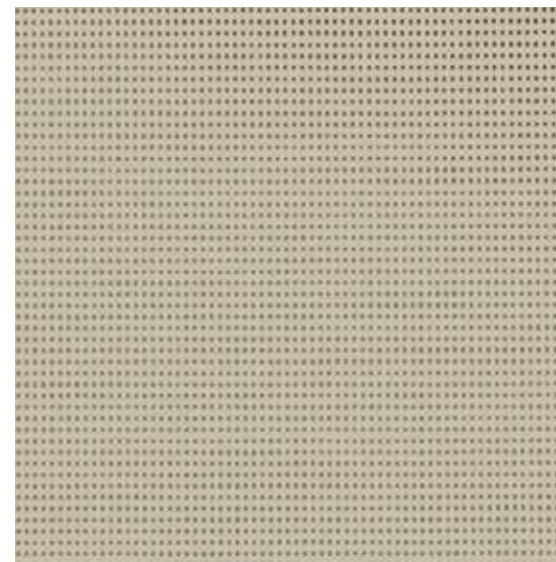

Champagne 2175

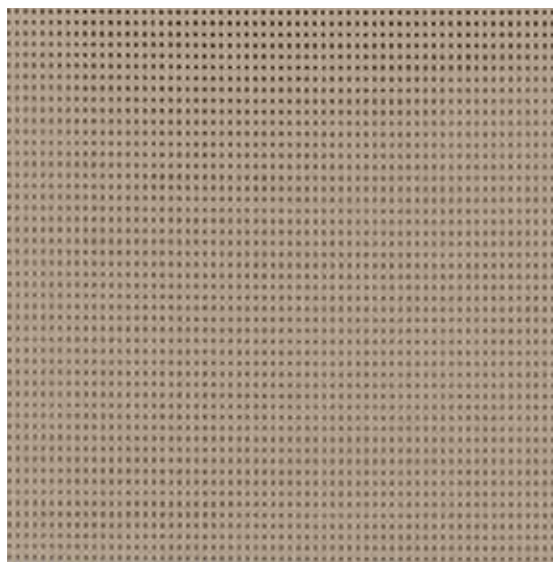

Beige arena 2135

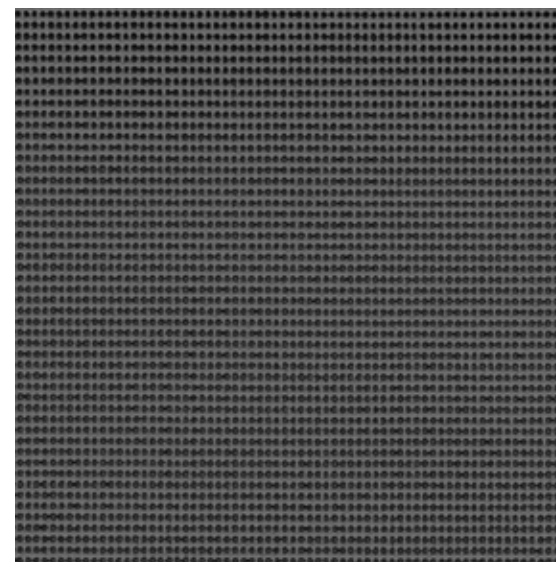

Antracita 2047

Soltis **Proof 502**

Características técnicas

Ancho de rollo 180 cm

Peso por m² 570 g

Grosor del tejido 0,45 mm

Tamaño estándar de la pieza/bobina 0,40 ml

Resistencia a la rotura (cadena/tejido) 200/200 daN/5 cm

Resistencia al desgarro (cadena/tejido) 20/20 daN

Adherencia 7/7 daN/5 cm

Acabado Barniz 2 caras PVDF

Clasificación resistencia al fuego M2/NFP 92-507
B1 DIN 4102-1
1530.2et3
VKF 5.3 SN 198898
Schwerbrennbar-Q1-Tr1/
ONORM A 3800
Grupo 1
AS NZS 3837
Clase 2
UNI 9177-87
METHOD 1&2/NFPA 701
Clase A
ASTM E84
G1 GOST 30244-94

Uso recomendado Exterior

Mantenimiento Paño húmedo y jabón neutro por ambas caras

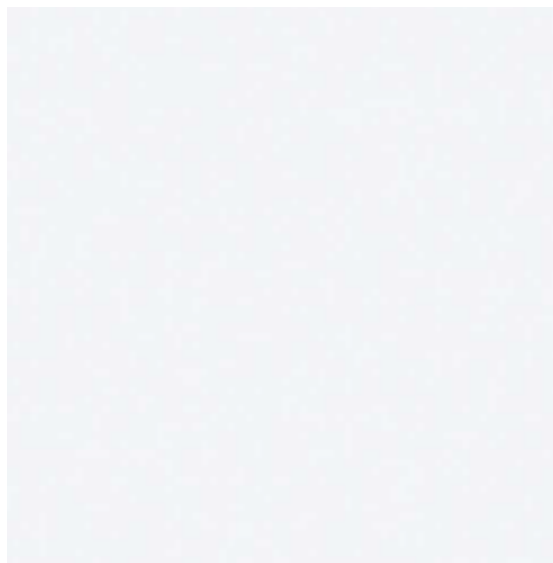

Blanco 8102



Champagne 8341



Beige Arena 2135

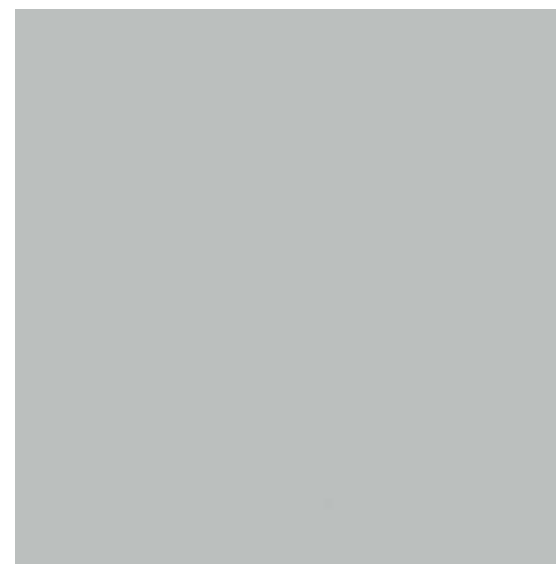

Gris claro 2171



Hormigón 2167



Trend **Light**

Características **técnicas**

Ancho de rollo 300 cm

Peso por m² 650 g

Grosor del tejido 0,48 mm

Tamaño estándar de la pieza/bobina 50 ml

Resistencia a la rotura (cadena/tejido) 200 daN/5 cm

Resistencia al desgarro (cadena/tejido) 13 daN

Uso recomendado Exterior

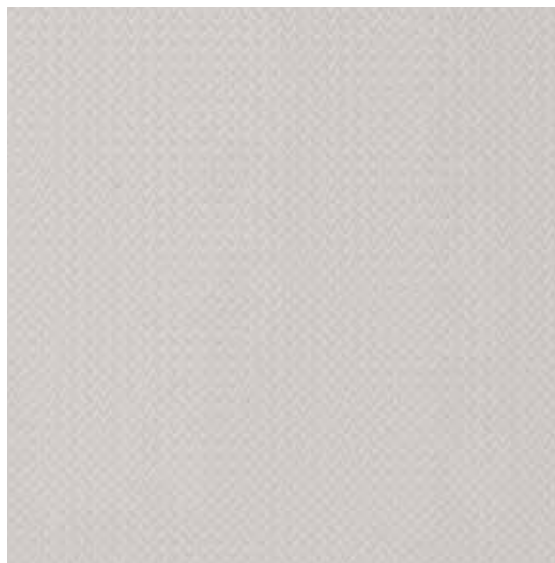

Blanco 6915



Arena 6917

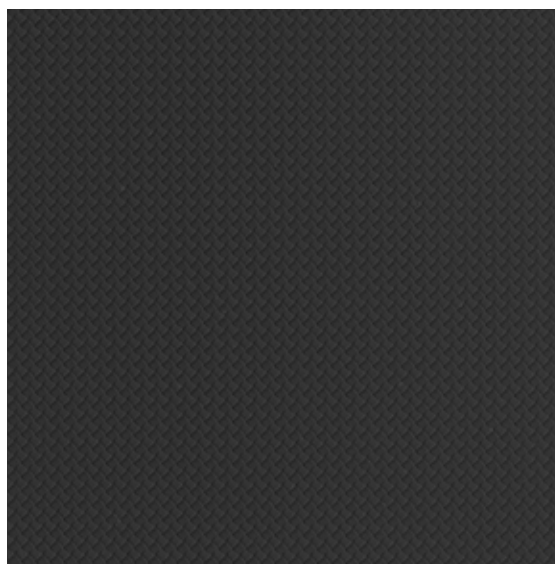

Antracita 6918

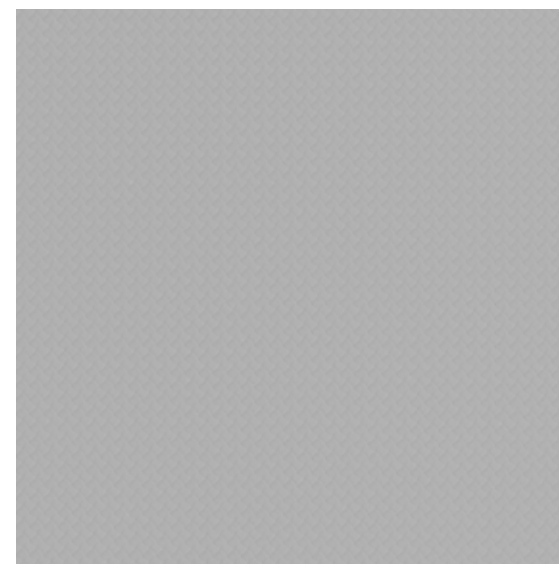

6919

Soltis **Opaque B92**

Características **técnicas**

Ancho de rollo 170 cm

Peso por m² 650 g

Grosor del tejido 0,65 mm

Tamaño estándar de la pieza/bobina 40 ml

Resistencia a la rotura (cadena/tejido) 330/220 daN/5 cm

Resistencia al desgarro (cadena/tejido) 45/25 daN

Clasificación resistencia al fuego B1 DIN 4102-1
Schwerbrennbar-Q1-Tr1
ONORM A 3800-1
Clase 1
M1 UNE23.727-90
VKF 5.2/SN 198898
Clase A
ASTM E84

Uso recomendado Exterior

Mantenimiento Paño húmedo y jabón neutro por ambas caras

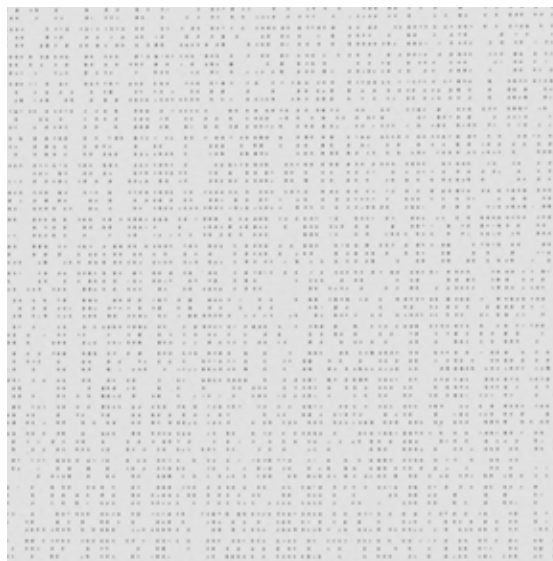

Blanco 1044

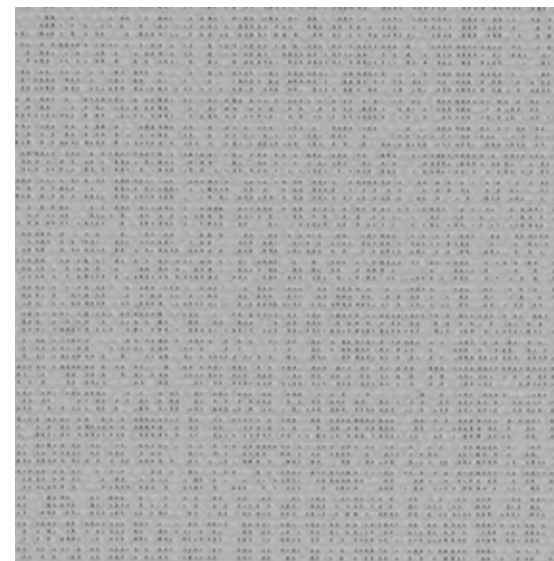

Gris claro 2171

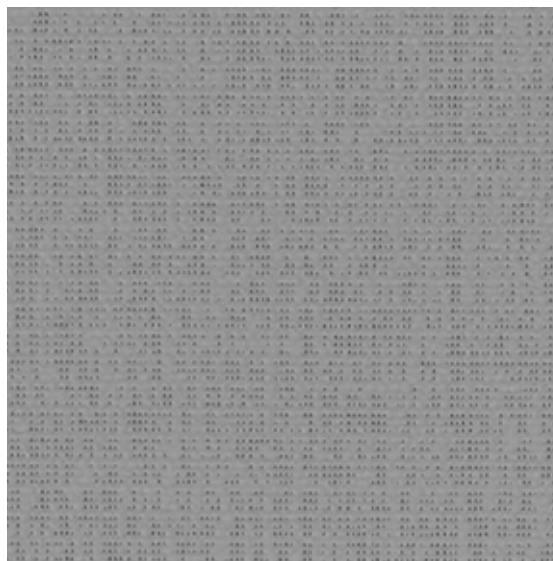

Alu 1046

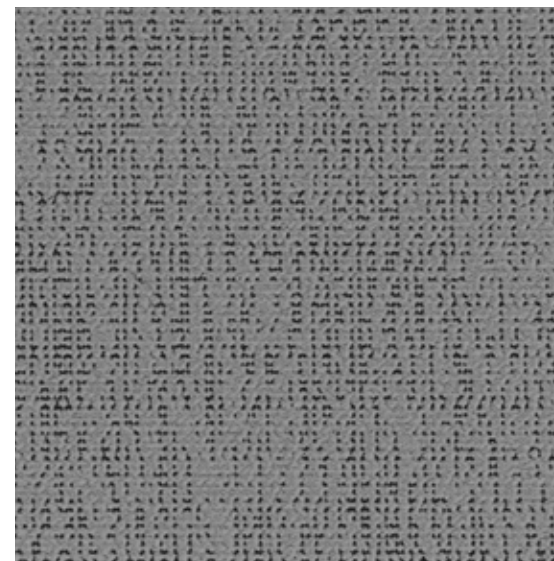

M. Amartillado 1045

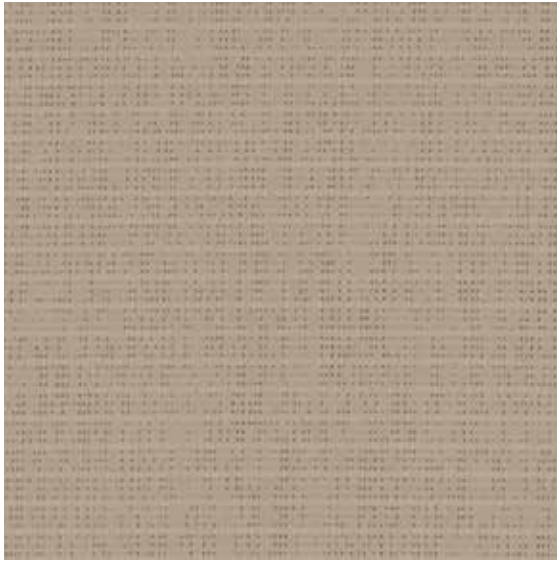

Beige Arena 2135



Bronce 1043



acristalia.com
t. 952 198 752

